L-Indiċi Armonizzat tal-Prezzijiet għall-Konsumatur (HICP): Mejju 2024

NR 111/2024 Data tal-Ħruġ: 18 ta' Ġunju 2024

F'Mejju 2024, ir-rata annwali tal-inflazzjoni kif imkejla mill-Indiċi Armonizzat tal-Prezzijiet għall-Konsumatur (HICP) kienet ta' 2.3 fil-mija; tnaqqis mir-rata ta' 2.4 fil-mija rreġistrata x-xahar ta' qabel.

It-tibdil fil-prezzijiet u l-effetti tiegħu fuq l-inflazzjoni

F'Mejju 2024, l-ogħla rati annwali ta' inflazzjoni kienu rreġistrati fl-Ikel u x-xorb mhux alkoħoliku (4.8 fil-mija) u fl-Edukazzjoni (4.8 fil-mija). Min-naħa l-oħra, l-Komunikazzjoni (-11.7 fil-mija) u r-Rikreazzjoni u l-kultura (-0.3 fil-mija) rreġistraw l-aktar rati annwali baxxi tal-inflazzjoni (Tabelli nri 1 u 3).

Ċart nru 1. Rati ta' inflazzjoni

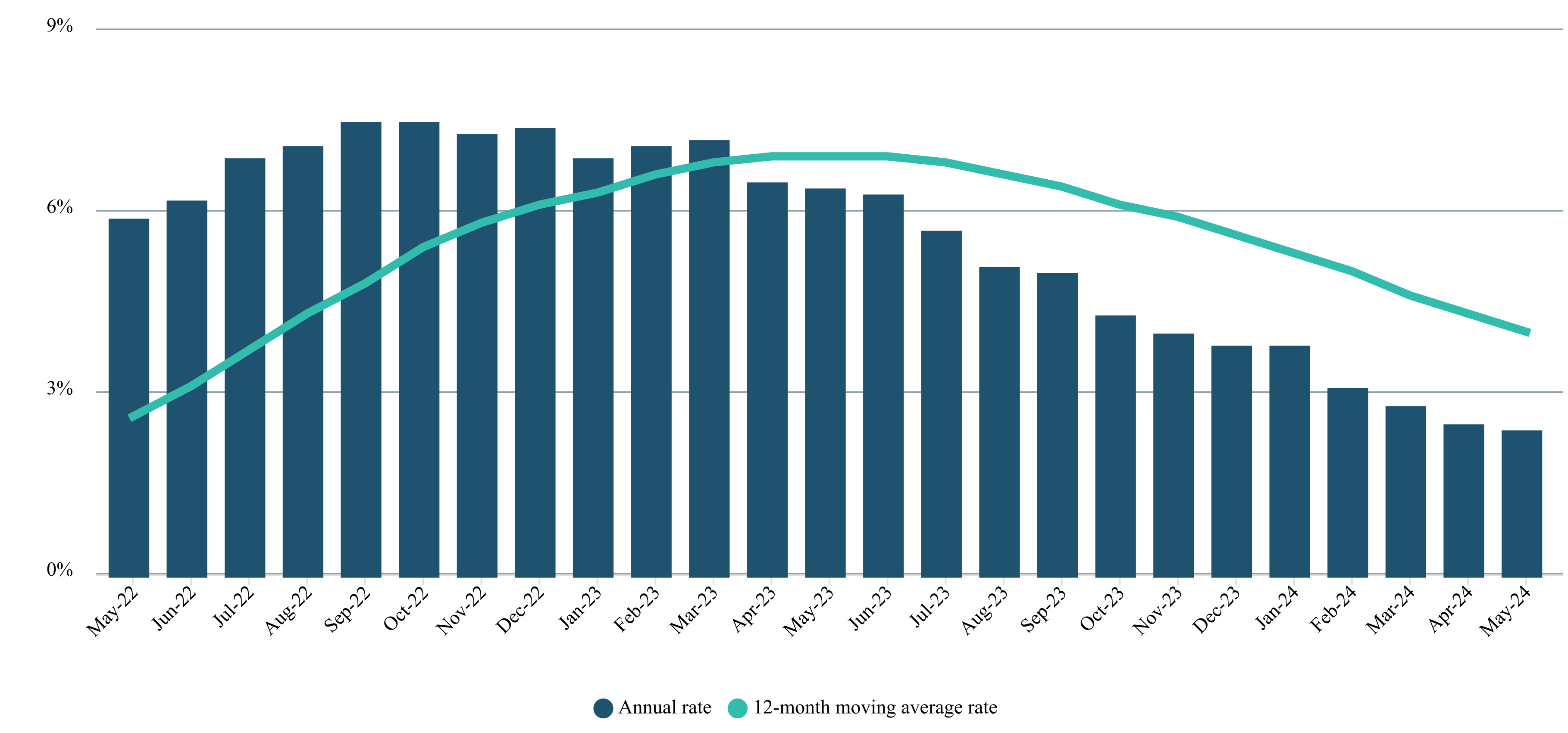

F'Mejju 2024, l-akbar kontribuzzjoni pożittiva lill-inflazzjoni annwali ġiet mill-Indiċi tal-Ikel u x-xorb mhux alkoħoliku (+0.84 punti perċentwali), l-aktar minħabba prezzijiet ogħla tal-ħalib. It-tieni u t-tielet l-akbar kontribuzzjonijiet lill-inflazzjoni annwali kienu nnotati fl-Indiċi tar-Ristoranti u lukandi (+0.70 punti perċentwali) u fl-Indiċi tal-Prodotti u servizzi mixxellanji (+0.31 punti perċentwali), l-aktar minħabba prezzijiet ogħla fis-servizzi tar-ristoranti u l-prodotti għall-indafa personali, rispettivament.

Il-kontribuzzjonijiet negattivi lill-inflazzjoni annwali kienu rreġistrati fl-Indiċi tal-Komunikazzjoni (-0.45 punti perċentwali), fl-Indiċi tar-Rikreazzjoni u l-kultura (-0.02 punti perċentwali) u fl-Indiċi tal-Ħwejjeġ u ż-Żraben (-0.01 punti perċentwali), l-aktar minħabba prezzijiet inqas tas-servizzi tal-mowbajl, tal-pakketti tal-ivvjaġġar u taż-żraben, rispettivament (Ċart nru 2, Tabella nru 4).

Ċart nru 2. Il-kontribut tat-tnax-il taqsima ewlenija tal-ECOICOP għar-rata annwali tal-inflazzjoni

Mejju 2024

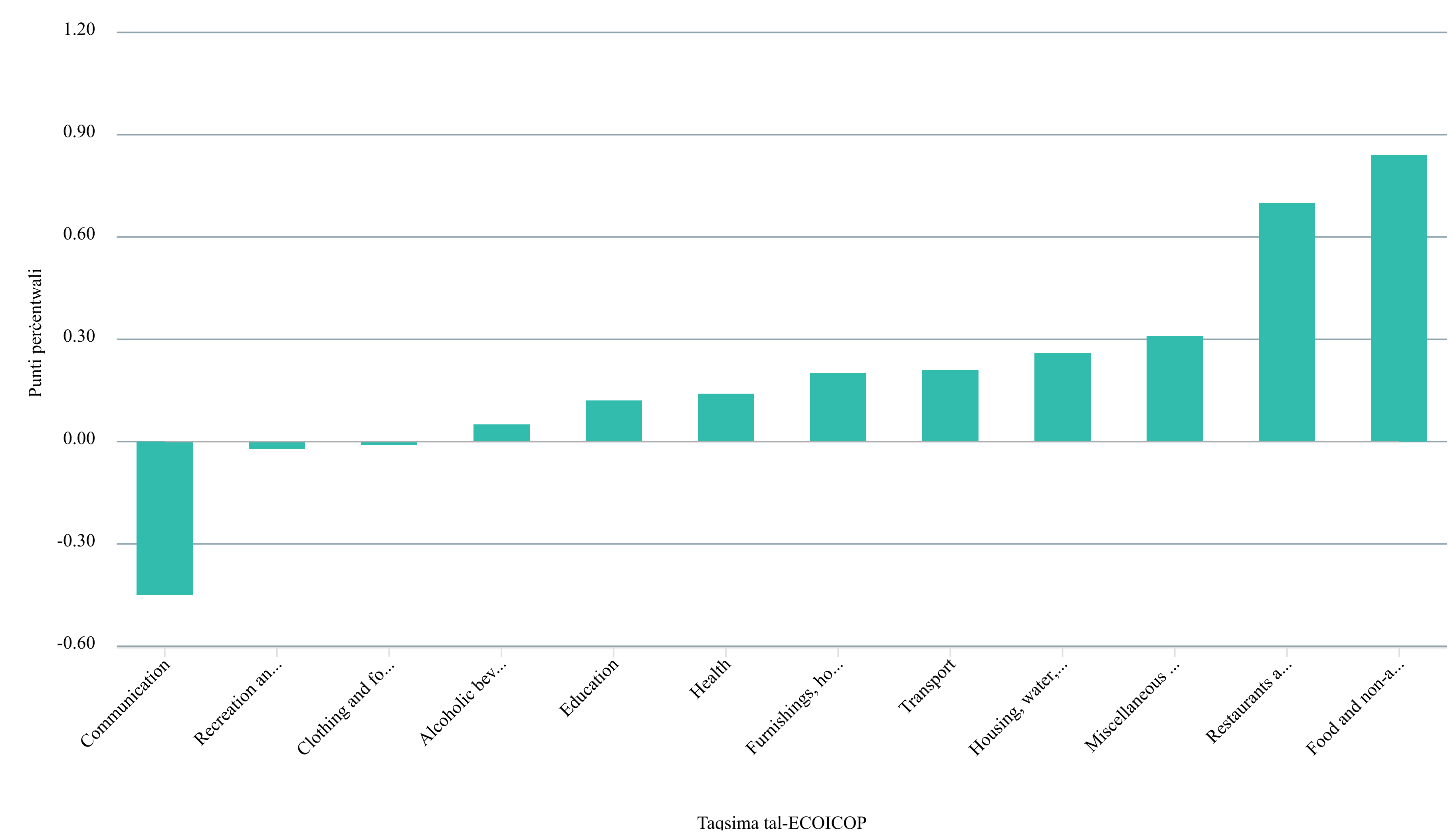

Noti:

1. Punt perċentwali huwa d-differenza aritmetika bejn żewġ persentaġġi.
2. Serje kronoloġika fid-dettall ta' dawn iċ-ċifri qiegħda f'Tabella nru 4.

L-HICP (Malta u ż-żona tal-ewro)

Din is-sezzjoni tqabbel l-Indiċi Armonizzat tal-Prezzijiet għall-Konsumatur ta' Malta mal-aħħar ċifri taż-żona tal-ewro. F'Mejju 2024, ir-rata annwali għal Malta kienet ta' 2.3 fil-mija, 0.3 punti perċentwali inqas mir-rata ta' 2.6[1] fil-mija rreġistrata fiż-żona tal-ewro (Ċart nru 3).

[1] L-aħħar data disponibbli għaż-żona tal-ewro hija stima, li tkun għadha proviżorja.

Ċart nru 3. It-taqsimiet kollha tal-HICP f'Malta u fiż-żona tal-ewro

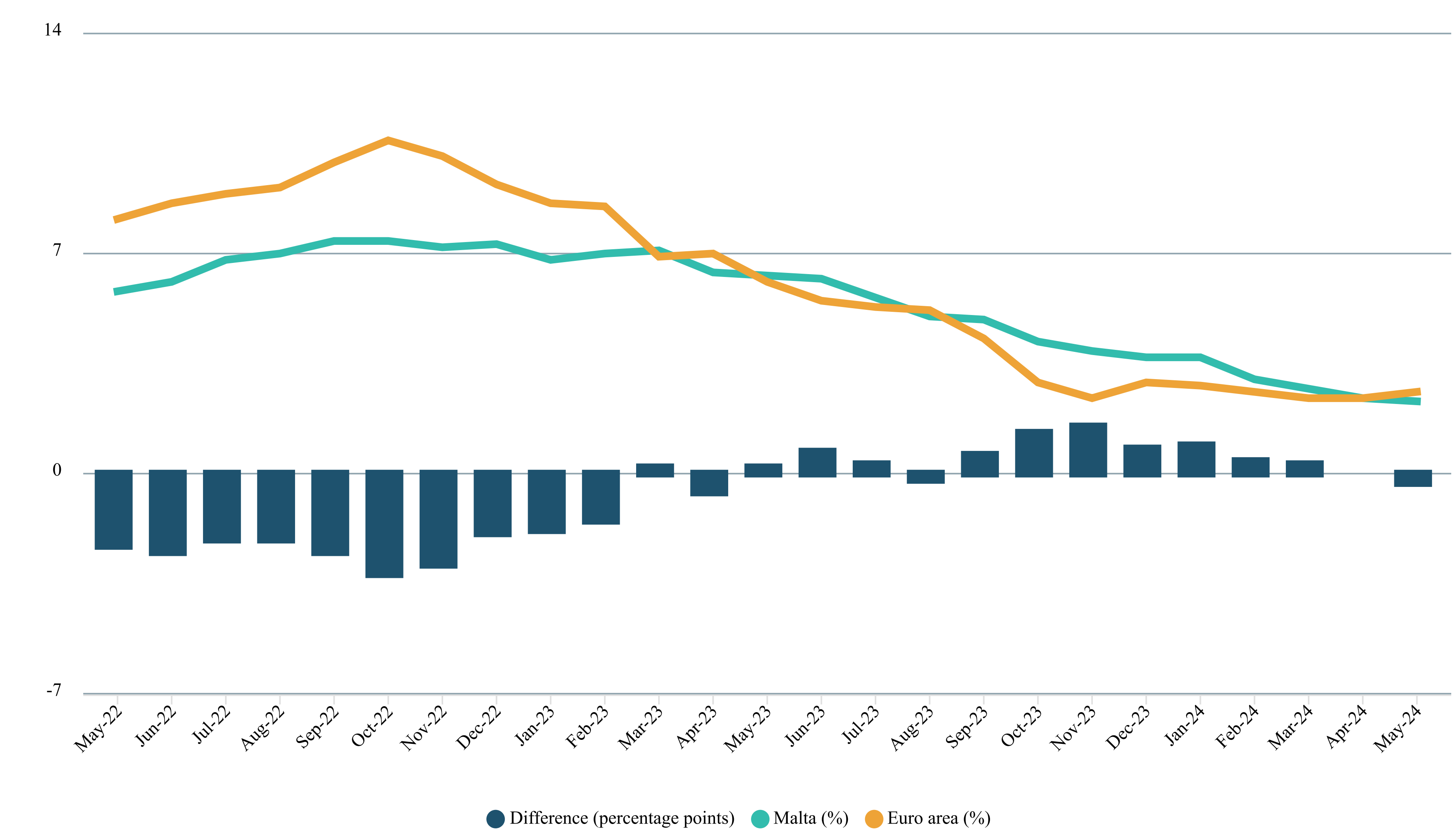

Sors: NSO u Eurostat.